

Northur

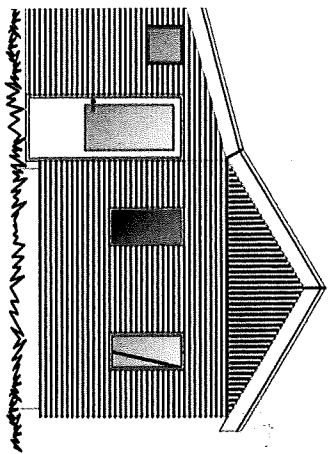

Southur

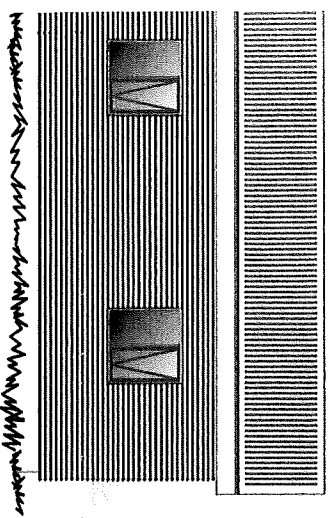

Eastur

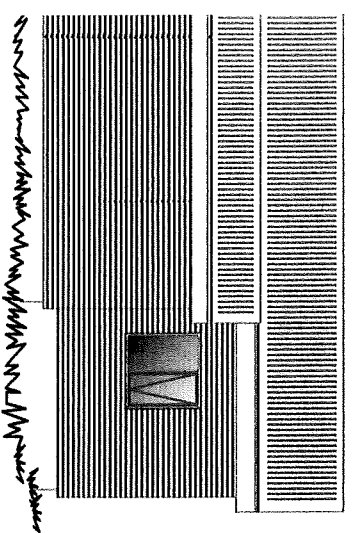

Westur

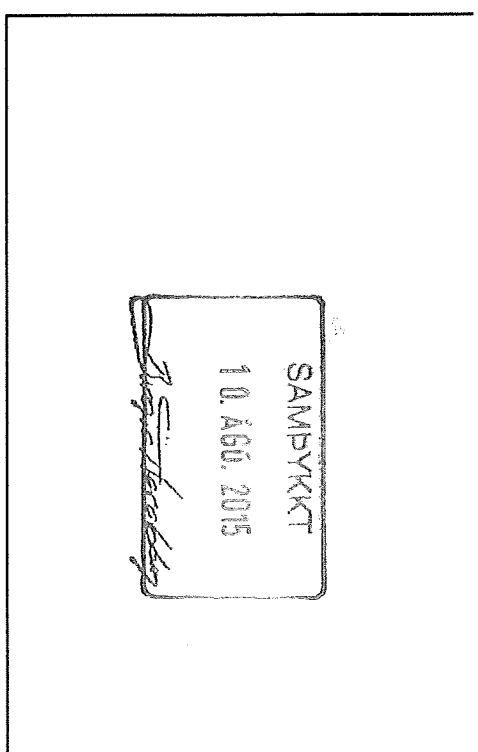

Byggingarlýsing :

Um er að ræða 34,8 m<sup>2</sup> gístsíkiá á lóð nr. S-1 í Aftavetni Undirstöður hússins eru dregarar sem liggja á steyptum bitum á þjappðri fyllingu. Gólfplata er úr timbri og einangrað með 150 mm steinu

Húsið er klætt að utan með bárujárni. Klæðningin er liggjandi nema á efri hluta stafna.

Klæðningin er loftfrest 20 mm grind vindþétt með 9 mm krossvíði og einangrað með 150 mm steinull.

Að innan er rakavarnarlag og veggir klæddir með klæðningu í flokki 2.

Innveggir eru 70 mm timburgrindur einangraðir með 70 mm steinull klæddir með klæðningu í flokki 2.

Þakið er byggt upp með timbursperrum einangrað með 200 mm þakull, rakavarnarlag og klæðning er í flokki 2. Þak er klætt með 25 mm borðaklæðningu, tjörupappa og bárujárni.

Loftun er um ø 40 mm rör c/c 300 mm á langhlíðum hússins.

Þakkassi er úr timbri og þakrennur eru utan við klæðningu. Klæðning þakkassa er slétt.

Fárensisslaganir í jörð eru úr pvc-plasti. Fráveita tengd við kerfi sveðisins. Neysluvatnslaganir eru plastlaganir og hitakerfi hefðbundið.

Gólfniðurfali í öllum votrymum Vatn skal renna óhindrað að niðurfalli.

Allt gler skal vera k-gler, gluggar eru smíðaðir úr furu Gler skal vera með 12mm loftbili og 8mm í opnanlegum fögum.

Loftfresting er með opnanlegum glugga fögum.

Byggingin er byggð samkvæmt gildandi stöðlum og reglugerðum. Kóinnunartölur skv. reglugerð.

Allt byggingarefni stenst ákveði íslenskar byggingarreglugerðar og öll vinna er unnin af fagmönnum

Öll mál eru í mm

- SKYRINGAR:
- REYFSKYRNARI
  - HANDSLÖKKVIÐEKI
  - RYMINGARLEIÐ
  - BO BÚÐRGUNAROP
  - LR LOFTFRESTING
  - GN GÖLFNIRURFALL
  - K-0.00 KÖTI
  - GK-0.00 GÖLFKÖTI
  - [0107] RYMISNÖMNER

|                 |       |                   |       |       |   |           |           |          |            |       |       |
|-----------------|-------|-------------------|-------|-------|---|-----------|-----------|----------|------------|-------|-------|
| Nr.             | Dags. | Breyting.         | Mkv.: | 1:100 | Dags.:  | 20.7.2015 | Verk.nr.: | BH15-101 | Telkn.nr.: | A-101 | Samþ. |
| -               | -     | -                 | -     | -     | -   | -         | -         | -        | -          | -     | -     |
| -               | -     | -                 | -     | -     | -   | -         | -         | -        | -          | -     | -     |
| -               | -     | -                 | -     | -     | -   | -         | -         | -        | -          | -     | -     |
| -               | -     | -                 | -     | -     | -   | -         | -         | -        | -          | -     | -     |
| Furnstærð blaðs |       | Minnkað í mkv.1:2 | Mkv.: | 1:100 | Dags.:  | 20.7.2015 | Verk.nr.: | BH15-101 | Telkn.nr.: | A-101 | Samþ. |
| A2              |       | A3                |       |       | Hannað:   | BH        | Telknað:  | BH       | Yfirf:     | AKH   |       |
|                 |       |                   |       |       | Aftavetni lóð S-1<br>Rangárþing ytra<br>Gístsíkiá |           |           |          |            |       |       |
|                 |       |                   |       |       | Samræmingarhönnuður:                              |           |           |          |            |       |       |

Samþ.

03066-4316