

Skýringarmynd A
Landmannalaugar og Námskvísl 1:2000

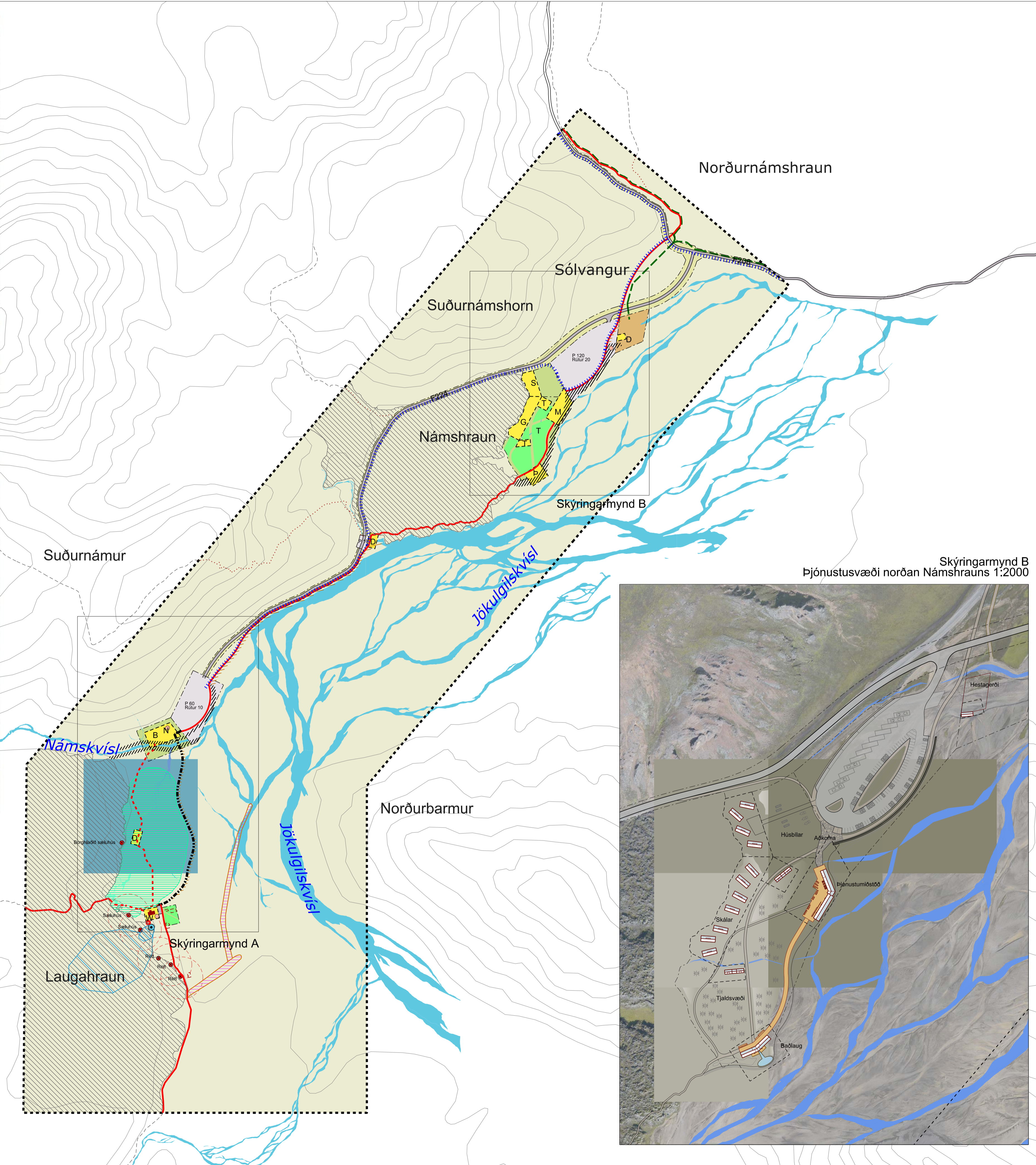

Skýringarmynd B
Þjónustuvæði norðan Námskrauns 1:2000

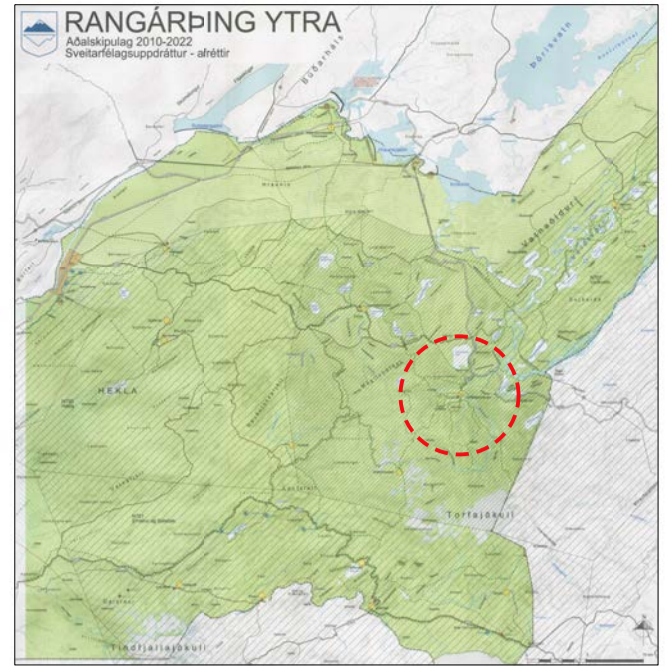

RANGÁRÞING YTRA
Aðalskipulag Rangárbings Ytra
2010-2022
Sveitarfélagsuppdráttur - Afréttir

SKÝRINGAR VÍÐ DEILISKIPULAG

- DEILISKIPULAGSMÖRK
- BYGGINGAREITUR
- NÚVERANDI BYGGINGAR
- NÚVERANDI BYGGING FJARLÆGD
- ÞJÓNUSTUSVÆÐI
- REITUR FYRIR HÚSBÍLA
- REITUR FYRIR TJÖLD
- REITUR FYRIR BÍLASTÆÐI
- P36 FJÖLDI BÍLASTÆÐA
- REITUR FYRIR NÝJAN VEG OG LAGNIR
- VEGUR- TIL SKÝRINGAR
- ROFVARNIR I VEGKANTI
- NÚVERANDI VARNARGARÐUR
- ROFVARNIR GEGN VATNSELG
- REITUR FYRIR HESTAGERÐI
- REIÐLEIÐ
- HJÓLALEIÐ
- AKFÆR GÖNGUSTÍGUR
- GÖNGUSTÍGUR
- FLJÓTANDI GÖNGUSTÍGUR
- GÖNGUSLÖÐ - til skýringar
- GÖNGUSLÖÐ UTAN SVÆÐIS- til skýringar

- M MÓTTÖKUHÚS / GESTASTOFA
- S STARFSMANNASKÁLAR
- G GESTASKÁLAR
- P ÞJÓNUSTUHÚS MEÐ BAÐADSTÖÐU
- T TJALDSVÆÐI MEÐ ÞJÓNUSTUBYGGINGUM
- N NESTISADSTADA OG LANDVÖRDUR
- B BAÐADSTADA LAUGARGESTA
- D SKÝLI
- W SALERNI
- BRUNNSVÆÐI (VATNSBÖL)
- GRANNSVÆÐI VATNSVERNDAR
- FJARSVÆÐI VATNSVERNDAR
- HEITAVATNSHOLA
- ROTÞRÓ
- HRAUN
- LANDMANNALAUGAR
- FORNMINJAR
- 100M HELGUNARSVÆÐI FORNMINJA

Deiliskipulag þetta sem fengið hefur meðferð í samræmi við ákvæði 41. gr. skipulagslaga nr. 123/2010 var samþykkt L. _____ 2017 og í sveitarstjórn Rangárbings ytra þann _____ 2017.

Tillagan var auglýst frá _____ 2017 með athugasemdafrest til _____ 2017.

Auglýsing um gildistöku deiliskipulagsins var birt í B-deild Stjórnartíðinda þann _____ 2017.

Uppdráttur þessum fylgir greinargerð og umhverfisskýrsla dagsett 09.01.2017, breytti 11.04.2017 og 26.2.2018.

SK.	DAGS.	ÞEYTING	TEKNA.

LANDMANNALAUGAR
SKÝRINGARÞING YTRA - HÉRAÐSVAÐSVEIÐ

LANDMANNALAUGAR
 TILLAGA AÐ DEILISKIPULAGI
 YFIRLITSUPPDRÁTTUR

DEILISKIPULAG -

SKIPULAGS-ÁT. HEI. AÐK.	SKIPULAGS-ÁT. HEI. AÐK.
TEKNAÐ. ÁT. HEI. AÐK.	TEKNAÐ. ÁT. HEI. AÐK.
SAMBYGGT	SAMBYGGT
KT.	KT.
SKIPULAGUR	SKIPULAGUR
TEKNAÐ.	TEKNAÐ.
11.04.2017	11.04.2017
26.02.2018	26.02.2018

8614-DU1510 D01

Fyrirvari er gerður við deiliskipulagið að uppbyggingaráform geta breyst vegna upplýsinga sem fram koma í umhverfismati framkvæmdanna og framkvæmdir eru að hluta háðar því að undanþága fáiast frá ákvæðum skipulagsreglugerðar um fjarlægðir mannvirkja frá ám og vötnum.