



Sýslumaðurinn á Suðurlandi

Rangárþing ytra, ry@ry.is, agust@ry.is
Lögreglan á Suðurlandi, sudurland@logreglan.is
Slökkvilið, rangarthing@eldvarnaeftirlit.is, leifurbb@gmail.com
Heilbrigðiseftirlit Suðurlands, hs@sudurland.is
Vinnueftirlit Suðurlands, sudur@ver.is, vinnueftirlit@ver.is
Byggingarfulltrúi, birgir@ry.is

Höfn, 16. maí 2018

Efni: Beiðni um umsögn vegna umsóknar um rekstrarleyfi skv: lögum um veitingastaði, gististaði og skemmtanahald nr. 85/2007 með síðari breytingum.

Embætti Sýslumannsins á Suðurlandi hefur borist umsókn um rekstrarleyfi til sölu gistingar í flokki IV frá Bergis ehf., kt. 481013-0620, sbr. meðfylgjandi umsókn.

Með vísan til 4. mgr. 10. gr. laga nr. 85/2007 um veitingastaði, gististaði og skemmtanahald og 26. og 27. gr. reglugerðar nr. 1277/2016 um veitingastaði, gististaði og skemmtanahald er óskað eftir umsögnum framangreindra aðila um áðurnefnda umsókn um rekstrarleyfi.

Með vísan til 2. mgr. 9. gr. stjórnssýslulaga nr. 37/1993 og 2. mgr. 23. gr. reglugerðar nr. 1277/2016, um veitingastaði, gististaði og skemmtanahald, óskast umsögn veitt við fyrsta hentugleika eða eigi síðar en **45 dögum** frá móttöku bréfs þessa. Berist umsögnin ekki innan framangreinds frests er leyfisveitanda heimilt að gefa út leyfi þrátt fyrir að umsögn hafi ekki borist.

Umsagnir óskast sendar á netfangið 447leyfi@syslumenn.is

Sýslumaðurinn á Suðurlandi

Anna Lilja Ragnarsdóttir ffr.





SÝSLUMENN

Umsókn um rekstrarleyfi til sölu gistingar

skv. lögum nr. 85/2007 um veitingastaði, gististaði og skemmtanahald og reglugerð nr. 1277/2016 sama efnis

Berist til sýslumannsins í/á

Berist sýslumanni í umdæmi þar sem starfsemi er fyrirhuguð

Umsækjandi:			
Nafn einstaklings eða lögaðila:	BERGÍÐ EHF	Kennitala:	481013-0620
Heimilisfang:	GRENIGRUND 5	Netfang:	johannes@westranga.is
Virðisaukaskattsnúmer (VSK nr.):	115510	Póstnúmer og staður:	800 SELFÖSS
		Sími / Símar:	696-7030
Forsvarsmáður (sem ber ábyrgð á rekstrinum):			
Nafn:	JÓHANNES HINRIKSSON	Kennitala:	030475-3569
Heimilisfang:	GRENIGRUND 5	Netfang:	johannes@westranga.is
		Póstnúmer og staður:	800 SELFÖSS
		Sími / Símar:	696-7030
Helti gististaðar, starfsstöð, afgreiðslutími áfengis o.fl.:			
Helti gististaðar:	VEIÐIHÚS YTRI-RANGÁ	Netfang:	johannes@westranga.is
Heimilisfang (starfsstöð):	ÞYKKVABÆJARVEGI	Póstnúmer og staður:	851
Fasteignanúmer:	F219 8676	Sími / Símar:	487-5004
Er sótt um leyfi til útveitinga?	NEI	Ætlaður fjöldi starfsmanna (aðrir en eigendur):	5-7
		Fjöldi gesta:	48
Afgreiðslutími áfengis (ef við á):	Virka daga frá kl: 6	til kl: 23	Aðfaranætur frídaga frá kl: 6
			til kl: 23
Afgreiðslutími útveitinga (ef við á):	Virka daga frá kl:	til kl:	Aðfaranætur frídaga frá kl:
			til kl:
Hakið við flokk gististaða sem sótt er um leyfi fyrir. Leyfisgjald miðast við flokk staðar og skal greitt við afhendingu umsóknar.			
Flokkun gististaða: (Tekur mið af því hvort samhliða gistingu séu boðnar veitingar með eða án áfengis)			
<input type="checkbox"/>	Flokkur II	Gististaður án veitinga	30.000 kr.
<input type="checkbox"/>	Flokkur III	Gististaður með veitingum en þó ekki áfengisveitingum	38.000 kr.
<input checked="" type="checkbox"/>	Flokkur IV	Gististaður með áfengisveitingum	250.000 kr.
Tegundir gististaða - Gististaðir skiptast í eftirfarandi tegundir eftir búnaði og aðstöðu fyrir gesti:			
<input checked="" type="checkbox"/>	A	Hótel	Gististaður þar sem gestamóttaka er aðgengileg allan sólarhringinn og morgunverður framreiddur. Fullbúin baðaðstaða skal vera með hverju herbergi.
<input type="checkbox"/>	B	Stærra gistiheimili	Gististaður með takmarkaða þjónustu. Handlaug skal vera í hverju herbergi og salerni nærliggjandi. Jafnframt skulu gestir eiga aðgang að fullbúinni baðaðstöðu.
<input type="checkbox"/>	C	Mínna gistiheimili	Gististaður með takmarkaða þjónustu. Getur verið gisting á einkahelmili. Ekki er gerð krafa um handlaug í herbergjum. Gestir skulu hafa aðgang að fullbúinni baðaðstöðu.
<input type="checkbox"/>	D	Gistiskáli	Gisting í herbergjum eða svefnskálum. Hér undir falla farfuglaheimili (hostel).
<input type="checkbox"/>	E	Fjallaskálar	Gisting í herbergjum eða í svefnskálum staðsett utan alfaraleiðar og almenningur hefur aðgang að, svo sem skálar fyrir ferðamenn, veiðiskálar og sæluhús.
<input type="checkbox"/>	F	Íbúðir	Íbúðarhúsnæði sérstaklega ætlað til útleigu til gesta til skamms tíma sbr. 2. gr. reglugerðar og fellur ekki undir húsaleigulög. Hér undir falla starfsmannabústaðir og starfsmannabúðir þegar slíkar byggingar eru ekki leigðar út í tengslum við vinnusamning. Íbúðir félagsamtaka eru undanskildar.
<input type="checkbox"/>	G	Fristundahús	Hús utan þéttbýlis sem er nýtt til tímabundinnar dvalar. Orlofshús félagsamtaka, svo sem stéttarféлага og starfsgreinafélaga, eru undanskilin.

Gögn sem þurfa að liggja fyrir við afgreiðslu umsókna. Sýslumaður getur, ef óskað er, lagt til gögn skv. liðum b, d, e og g (gjöld til ríkissjóðs). Merkið við þau gögn sem umsækjandi lætur fylgja. (Greiða þarf sérstaklega fyrir sakavottorð 2.000 kr.). Æskilegt er að umsókn fylgi staðfesting á fyrirsvari lögaðila (vottorð fyrirtækjaskrár kostar 700kr.).

Sé umsækjandi lögaðill skulu eftirtalin gögn fylgja umsókn um rekstrarleyfi eða þeirra aflað rafrænt eftir því sem við verður komið:	Sé umsækjandi einstaklingur skulu eftirtalin gögn fylgja umsókn um rekstrarleyfi eða þeirra aflað rafrænt eftir því sem við verður komið:
<ul style="list-style-type: none"> a) Starfsleyfi heilbrigðisnefndar. b) Búsetuvottorð fyrir forsvarsmenn umsækjenda. c) Vottorð um búsföræði fyrirtækis og forsvarsmanns þess. d) Staðfesting ríkisskattstjóra á virðisaukaskattsnúmeri. e) Sakavottorð forsvarsmanns. f) Yfirlýsing umsækjanda varðandi skuldastöðu gagnvart llfeyrissjóðum. g) Vottorð frá innheimtumanni ríkissjóðs, og eftir atvikum sveitarfélagi, um skuldastöðu umsækjanda og forsvarsmanns hans. h) Nákvæm teikning af húsnæði. Ef um bíandaða notkun húsnæðis er að ræða skal fylgja staðfest afrit af aðaluppdrætti þess þar sem fram kemur afmörkun þess rýmis sem ætlað er fyrir reksturinn og skal tilgreina stærð þess í fermetrum. Einnig skal fylgja með umsókn upplýsingar um aðgengi að almennum bílastæðum eða bílastæðum sem fylgja gististað samkvæmt eigna-skipta-yfirlýsingu. i) Ef um er að ræða útveitingaleyfi, teikning þar sem fram kemur stærð og skipulag úti-svæðis. j) Staðfesting fyrri leyfishafa um að hann hafi hætt rekstri, ef við á. 	<ul style="list-style-type: none"> a) Starfsleyfi heilbrigðisnefndar. b) Búsetuvottorð. c) Vottorð um búsföræði. d) Staðfesting ríkisskattstjóra á virðisaukaskattsnúmeri. e) Sakavottorð. f) Yfirlýsing umsækjanda varðandi skuldastöðu sína gagnvart llfeyrissjóðum. g) Vottorð frá innheimtumanni ríkissjóðs, og eftir atvikum sveitarfélagi, um skuldastöðu. h) Nákvæm teikning af húsnæði. Ef um bíandaða notkun húsnæðis er að ræða skal fylgja staðfest afrit af aðaluppdrætti þess þar sem fram kemur afmörkun þess rýmis sem ætlað er fyrir reksturinn og skal tilgreina stærð þess í fermetrum. Einnig skal fylgja með umsókn upplýsingar um aðgengi að almennum bílastæðum eða bílastæðum sem fylgja gististað samkvæmt eignaskiptayfirlýsingu. i) Ef um er að ræða útveitingaleyfi, teikning þar sem fram kemur stærð og skipulag úti-svæðis. j) Staðfesting fyrri leyfishaf um að hann hafi hætt rekstri, ef við á.
Athugasemdir umsækjanda:	
Staðfesting:	
<input checked="" type="checkbox"/> Með því að haka í þennan reit óska ég þess að sýslumaður afll þeirra gagna samkvæmt liðum b, d, e, og g	
Staður og dagsetning:	Undirskrift umsækjanda
Staður og dagsetning 9. maí 2018 Selfoss	Undirskrift forsvarsmanns eða umboðsmanns umsækjanda Jóhannes Þorvaldsson

Upplýsingar um nauðsynleg fylgigögn:

Liggi starfsleyfi heilbrigðiseftirlits ekki fyrir þegar sótt er um rekstrarleyfi getur umsækjandi sótt um slíkt leyfi samhliða umsókn um rekstrarleyfi. Umsókn um starfsleyfi má nálgast á vef heilbrigðisnefnda í því umdæmi sem starfsemi er fyrirhuguð. Upplýsingar um heilbrigðiseftirlitssvæðin má finna á vef Umhverfisstofnunar <https://www.ust.is/atvinnulif/heilbrigðiseftirlit/heilbrigðiseftirlitssvaedin/> :

Ekki er nauðsynlegt að leggja fram búsetuvottorð í þeim tilvikum þegar umsækjandi er íslenskur ríkisborgari eða ríkisborgari annarra ríkja innan Evrópska efnahagssvæðisins. Í slíkum tilvikum getur sýslumaður aflað gögnum um búsetu ef óskað er.

Búsföræðisvottorð fæst hjá héraðsdómstól í því umdæmi sem umsækjandi er með skráð lögheimili. Sækja má um það rafrænt á vef héraðsdómstóla <https://www.domstolar.is/>

Staðfestingu Ríkisskattstjóra á virðisaukaskattsnúmeri má sækja rafrænt á <https://www.rsk.is/fyrirtaekjaskra/>

Sakavottorð má sækja hjá embættum sýslumanna. Sakavottorð kostar kr. 2.000,-

Yfirlýsingu um skuldastöðu gagnvart llfeyrissjóðum má nálgast á vef sýslumanna www.syslumenn.is

Vottorð um skuldastöðu frá innheimtumanni ríkissjóðs má nálgast á skrifstofu sýslumanns. Að beiðni getur sýslumaður kannað hvort að þetta skilyrði sé uppfyllt við móttöku umsóknar

Samþykkt teikningu af húsnæði má nálgast hjá byggingafulltrúa í því sveitarfélagi er fasteign er staðsett.

Eyðublað um staðfestingu frá fyrri leyfishafa um að hann hafi hætt rekstri, má nálgast á vef sýslumanna www.syslumenn.is

STARFSLEYFI

Veiðihús Ytri-Rangá

ÍSAT nr. 55.23.0.1 – Orlofshúsasvæði og önnur ótalin gisting með veitingasölu

**Ytri-Rangá
851 Hella**

kt. 481013 0620

Nafn og kt. rekstraraðila: **Bergis ehf, kt. 481013 0620**

Heimilisfang: **Bakkabraut 2, 851 Hella**

Útgáfudagur: 4. mars 2014

Gildir til: 4. mars 2026

Starfsleyfi þetta er gefið út skv. ákvæðum laga nr. 7/1998 um hollustuhætti og mengunarvarmir með síðari breytingum, laga nr. 93/1995 um matvæli msbr., þegar um matvæli er að ræða og efnalaga nr. 61/2013 eftir því sem við á. Leyfishafi skal hlita ákvæðum annarra laga og reglugerða settum skv. þeim sem um starfsemina kunna að gilda.

**Leyfið er einnig gefið út með neðangreindum starfsleyfis-skilyrðum:
Fyrir gistiskála, samkomuhús og viðmiðunarreglur um veitingahús og
veitingasala
dags. 4. mars 2014**

Fyrirhugaðar breytingar á húsnæði, framleiðslu eða rekstri skulu gerðar í samráði við Heilbrigðiseftirlit Suðurlands. Við flutning eða eigendaskipti fellur starfsleyfið úr gildi, nema að nýr rekstraraðili sækir um að leyfið færist yfir á hans nafn. Ef fyrirtækið hættir rekstri skal það tilkynna með formlegum hætti til Heilbrigðiseftirlits Suðurlands og fellur starfsleyfið þá úr gildi.

Framsal þessa leyfis er óheimilt. Skyld er að framvísa starfsleyfis-skilyrðum þegar opinber eftirlitsaðili óskar þess.

Starfsleyfið skal hanga uppi á áberandi stað.

Starfsleyfið er gefið út til 12 ára en heimilt er að endurskoða það ef breytingar verða á starfsemi, rekstri eða staðsetningu að mati útgefanda. Endurskoða skal jafnan starfsleyfi á fjögurra ára fresti.

Starfsleyfishafi skal greiða starfsleyfis- og eftirlitsgjöld skv. gildandi gjaldskrá.

Heilbrigðiseftirlit Suðurlands

Austurvegi 65, 800 Selfossi kt. 480284 0549 Sími 480 8250

Selfossi, 4. mars 2014

Elsa Ingjaldsdóttir
frankvæmdastjóri

GISTING MATSALER + SETUSVÆD.

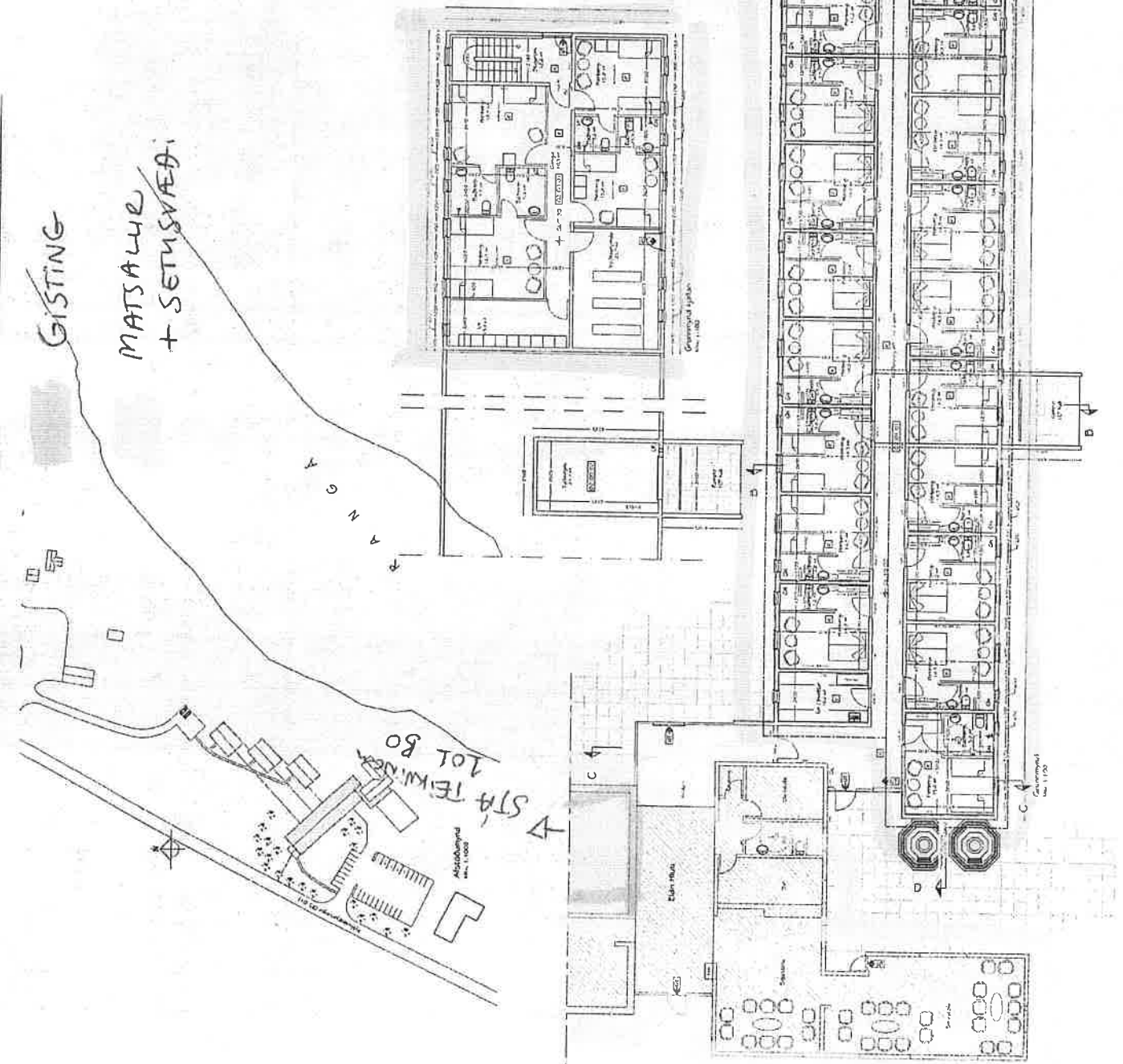

OTISMAKINGET: 163412
 Nødvendig: 163412
 Substans: 0614 0004000

Udvænet af alle egenskaber i nye bad, med jern og kobber.
 Undersøgt, klarer sig og beskytter en af jernens karakterer
 er anvendt med 75mm afstand, dvs. størrelsen af
 UTVÆGGS

Udvænet er 150mm bredt, og anvendes i 100mm
 1. 100mm bred og 100mm høj af aluminium med bord.
 2. 100mm bred og 100mm høj af aluminium med bord.
 3. 100mm bred og 100mm høj af aluminium med bord.

Plafond er af type 1200x1200 mm, med afstand
 1200mm mellem lamperne. 1200x1200 mm, med afstand
 1200mm mellem lamperne. 1200x1200 mm, med afstand
 1200mm mellem lamperne.

Paneller er type 1200x1200 mm, med afstand
 1200mm mellem lamperne. 1200x1200 mm, med afstand
 1200mm mellem lamperne. 1200x1200 mm, med afstand
 1200mm mellem lamperne.

Plafond er af type 1200x1200 mm, med afstand
 1200mm mellem lamperne. 1200x1200 mm, med afstand
 1200mm mellem lamperne. 1200x1200 mm, med afstand
 1200mm mellem lamperne.

Plafond er af type 1200x1200 mm, med afstand
 1200mm mellem lamperne. 1200x1200 mm, med afstand
 1200mm mellem lamperne. 1200x1200 mm, med afstand
 1200mm mellem lamperne.

Plafond er af type 1200x1200 mm, med afstand
 1200mm mellem lamperne. 1200x1200 mm, med afstand
 1200mm mellem lamperne. 1200x1200 mm, med afstand
 1200mm mellem lamperne.

Plafond er af type 1200x1200 mm, med afstand
 1200mm mellem lamperne. 1200x1200 mm, med afstand
 1200mm mellem lamperne. 1200x1200 mm, med afstand
 1200mm mellem lamperne.

3-19214

HELSTU STUDIE VEDBEGYND

Udvænet af alle egenskaber i nye bad, med jern og kobber.
 Undersøgt, klarer sig og beskytter en af jernens karakterer
 er anvendt med 75mm afstand, dvs. størrelsen af
 UTVÆGGS

Udvænet er 150mm bredt, og anvendes i 100mm
 1. 100mm bred og 100mm høj af aluminium med bord.
 2. 100mm bred og 100mm høj af aluminium med bord.
 3. 100mm bred og 100mm høj af aluminium med bord.

Plafond er af type 1200x1200 mm, med afstand
 1200mm mellem lamperne. 1200x1200 mm, med afstand
 1200mm mellem lamperne. 1200x1200 mm, med afstand
 1200mm mellem lamperne.

Paneller er type 1200x1200 mm, med afstand
 1200mm mellem lamperne. 1200x1200 mm, med afstand
 1200mm mellem lamperne. 1200x1200 mm, med afstand
 1200mm mellem lamperne.

Plafond er af type 1200x1200 mm, med afstand
 1200mm mellem lamperne. 1200x1200 mm, med afstand
 1200mm mellem lamperne. 1200x1200 mm, med afstand
 1200mm mellem lamperne.

Plafond er af type 1200x1200 mm, med afstand
 1200mm mellem lamperne. 1200x1200 mm, med afstand
 1200mm mellem lamperne. 1200x1200 mm, med afstand
 1200mm mellem lamperne.

Plafond er af type 1200x1200 mm, med afstand
 1200mm mellem lamperne. 1200x1200 mm, med afstand
 1200mm mellem lamperne. 1200x1200 mm, med afstand
 1200mm mellem lamperne.

Plafond er af type 1200x1200 mm, med afstand
 1200mm mellem lamperne. 1200x1200 mm, med afstand
 1200mm mellem lamperne. 1200x1200 mm, med afstand
 1200mm mellem lamperne.

- INSTRUKTION
- 1. Udvænet af alle egenskaber i nye bad, med jern og kobber.
 - 2. Undersøgt, klarer sig og beskytter en af jernens karakterer er anvendt med 75mm afstand, dvs. størrelsen af UTVÆGGS
 - 3. Udvænet er 150mm bredt, og anvendes i 100mm
 - 4. 1. 100mm bred og 100mm høj af aluminium med bord.
 - 5. 2. 100mm bred og 100mm høj af aluminium med bord.
 - 6. 3. 100mm bred og 100mm høj af aluminium med bord.
 - 7. Plafond er af type 1200x1200 mm, med afstand 1200mm mellem lamperne.
 - 8. 1200x1200 mm, med afstand 1200mm mellem lamperne.
 - 9. 1200x1200 mm, med afstand 1200mm mellem lamperne.
 - 10. 1200x1200 mm, med afstand 1200mm mellem lamperne.
 - 11. Paneller er type 1200x1200 mm, med afstand 1200mm mellem lamperne.
 - 12. 1200x1200 mm, med afstand 1200mm mellem lamperne.
 - 13. 1200x1200 mm, med afstand 1200mm mellem lamperne.
 - 14. 1200x1200 mm, med afstand 1200mm mellem lamperne.
 - 15. Plafond er af type 1200x1200 mm, med afstand 1200mm mellem lamperne.
 - 16. 1200x1200 mm, med afstand 1200mm mellem lamperne.
 - 17. 1200x1200 mm, med afstand 1200mm mellem lamperne.
 - 18. 1200x1200 mm, med afstand 1200mm mellem lamperne.
 - 19. Plafond er af type 1200x1200 mm, med afstand 1200mm mellem lamperne.
 - 20. 1200x1200 mm, med afstand 1200mm mellem lamperne.
 - 21. 1200x1200 mm, med afstand 1200mm mellem lamperne.
 - 22. 1200x1200 mm, med afstand 1200mm mellem lamperne.
 - 23. Plafond er af type 1200x1200 mm, med afstand 1200mm mellem lamperne.
 - 24. 1200x1200 mm, med afstand 1200mm mellem lamperne.
 - 25. 1200x1200 mm, med afstand 1200mm mellem lamperne.

001	100	100	100	100	100	100	100	100	100
002	100	100	100	100	100	100	100	100	100
003	100	100	100	100	100	100	100	100	100
004	100	100	100	100	100	100	100	100	100
005	100	100	100	100	100	100	100	100	100
006	100	100	100	100	100	100	100	100	100
007	100	100	100	100	100	100	100	100	100
008	100	100	100	100	100	100	100	100	100
009	100	100	100	100	100	100	100	100	100
010	100	100	100	100	100	100	100	100	100
011	100	100	100	100	100	100	100	100	100
012	100	100	100	100	100	100	100	100	100
013	100	100	100	100	100	100	100	100	100
014	100	100	100	100	100	100	100	100	100
015	100	100	100	100	100	100	100	100	100
016	100	100	100	100	100	100	100	100	100
017	100	100	100	100	100	100	100	100	100
018	100	100	100	100	100	100	100	100	100
019	100	100	100	100	100	100	100	100	100
020	100	100	100	100	100	100	100	100	100
021	100	100	100	100	100	100	100	100	100
022	100	100	100	100	100	100	100	100	100
023	100	100	100	100	100	100	100	100	100
024	100	100	100	100	100	100	100	100	100
025	100	100	100	100	100	100	100	100	100
026	100	100	100	100	100	100	100	100	100
027	100	100	100	100	100	100	100	100	100
028	100	100	100	100	100	100	100	100	100
029	100	100	100	100	100	100	100	100	100
030	100	100	100	100	100	100	100	100	100
031	100	100	100	100	100	100	100	100	100
032	100	100	100	100	100	100	100	100	100
033	100	100	100	100	100	100	100	100	100
034	100	100	100	100	100	100	100	100	100
035	100	100	100	100	100	100	100	100	100
036	100	100	100	100	100	100	100	100	100
037	100	100	100	100	100	100	100	100	100
038	100	100	100	100	100	100	100	100	100
039	100	100	100	100	100	100	100	100	100
040	100	100	100	100	100	100	100	100	100
041	100	100	100	100	100	100	100	100	100
042	100	100	100	100	100	100	100	100	100
043	100	100	100	100	100	100	100	100	100
044	100	100	100	100	100	100	100	100	100
045	100	100	100	100	100	100	100	100	100
046	100	100	100	100	100	100	100	100	100
047	100	100	100	100	100	100	100	100	100
048	100	100	100	100	100	100	100	100	100
049	100	100	100	100	100	100	100	100	100
050	100	100	100	100	100	100	100	100	100

Arbidsopdræt nr. 100-01
 Gisting ved Yr-Rang
 Arbejdsopdræt nr. 100-01

Arbetsopdræt nr. 100-01
 Gisting ved Yr-Rang
 Arbejdsopdræt nr. 100-01

3 2 1 A B C

14 233



MATSAHLAR



ELDHUS - SKARFSTOFNE

HYRMYND

veit: **Veitihús Yfir-Rangár**
viðbygging og breytingar

verkskránnúmer: 10-054

loftskránnúmer: Adalsteinkirkja

loft mynd: Grunnmynd

skráddagur: 21.10.00

útgáfudagur: 28.02.2011

skráddi: *[Signature]*

skráddi: *[Signature]*

skráddi: *[Signature]*

skráddi: *[Signature]*

skráddi: *[Signature]*

skráddi: *[Signature]*

skráddi: *[Signature]*

101 | B0

arkitektfirma

Elín Harðardóttir
Eldbjörg Guðjónsdóttir
Eldbjörg Guðjónsdóttir
Eldbjörg Guðjónsdóttir
Eldbjörg Guðjónsdóttir
Eldbjörg Guðjónsdóttir

HL 212948-0417

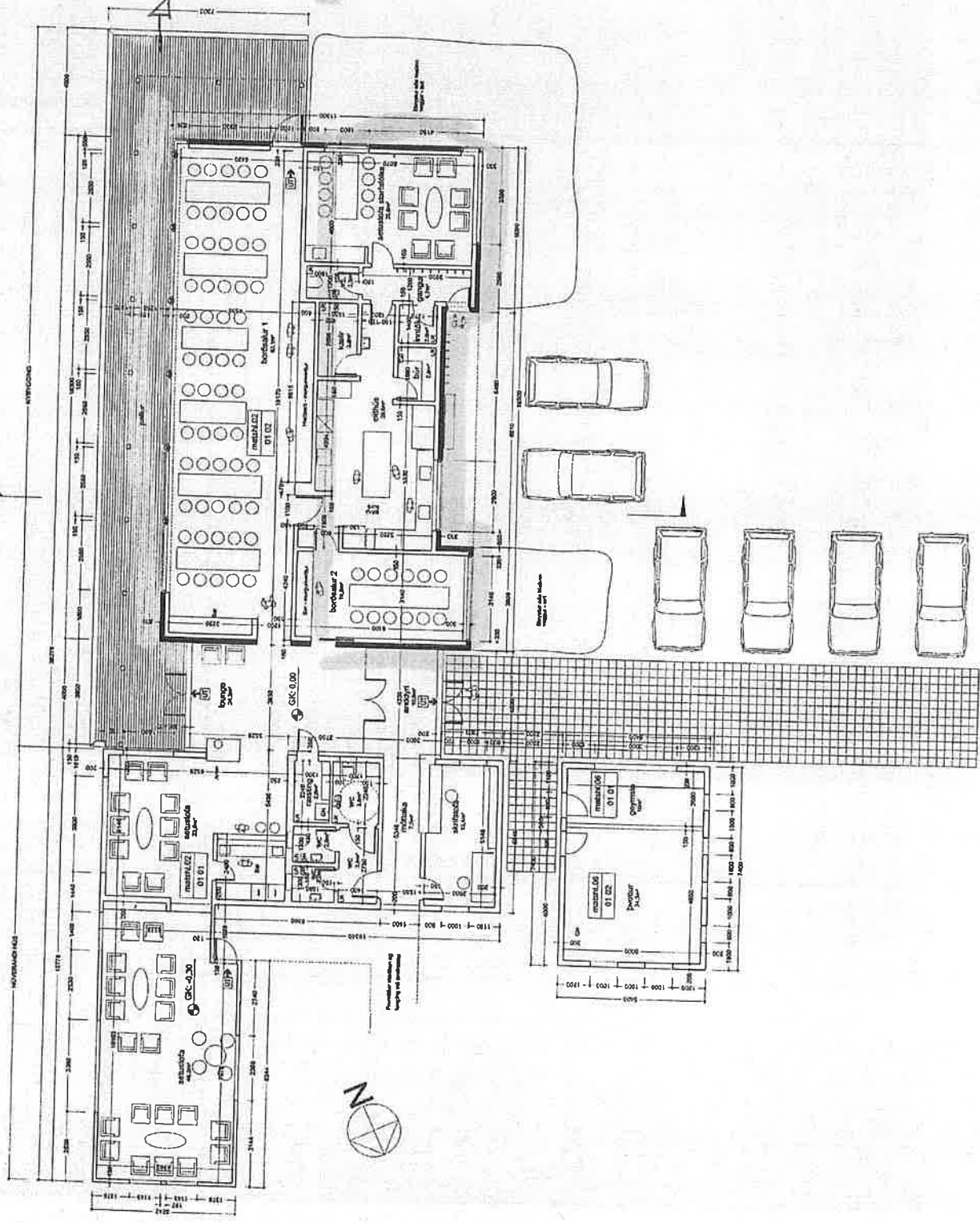

Stærð húsnæðis

Samkvæmt fasteignarmati er heildar fermetra fjöldi Veiðihúsins 411,5m²

Bílastæði

Fyrir utan Veiðihús Ytri- Rangár er mjög stórt malbikað plan og er pláss fyrir u.m.þ.b 45 bifreiðum.

Þetta plan er alfarið til umráða fyrir Veiðihús Ytri – Rangár enda er húsið og planið alfarið í eigu

Veiðifélags Ytri- Rangár sem Bergis ehf. Leigir húsið og planið af.