

m.
ppfir)
iljur)
atud utan

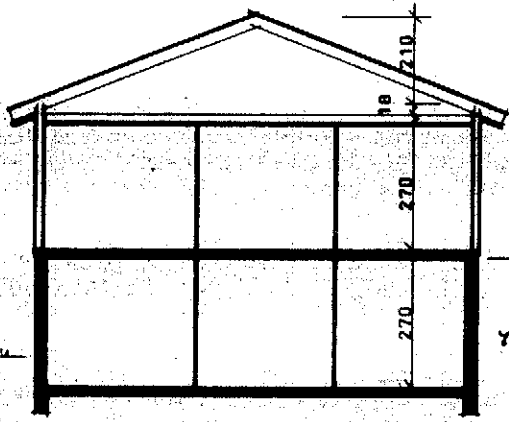

Skurður b-b

$462,51 + 145,28 = 607,79 \text{ m}^3$
 $139,28 \text{ m}^3$
 $253,8 \text{ m}^3$

Rúmmál byggingar 1008,5 m.
 Flötarnál hæðar íb. 171,3 m + Rís 45,5
 " bílakúra 36,4 " + Rís 10,3
 " kjallara 24,2 " 94,0

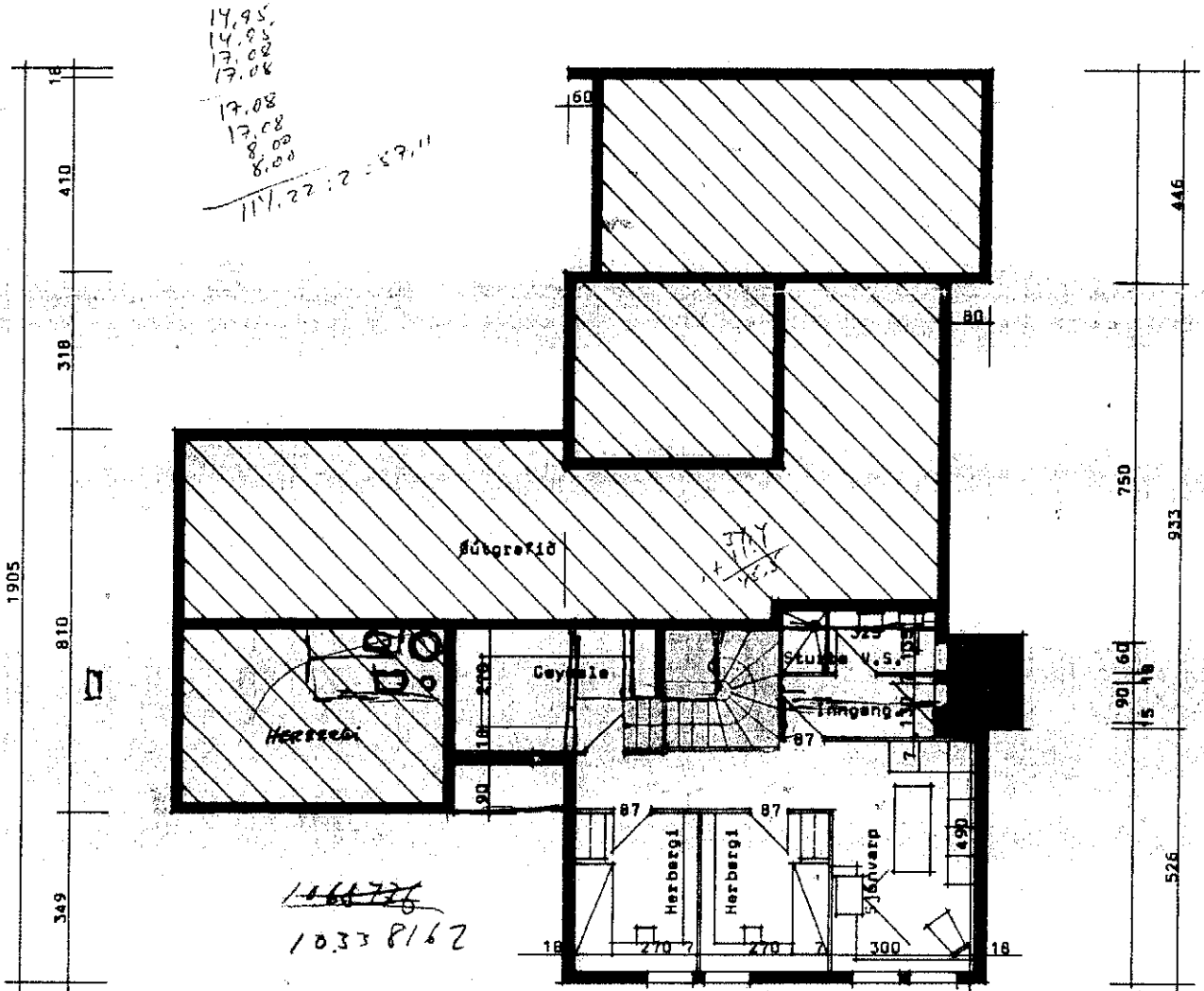
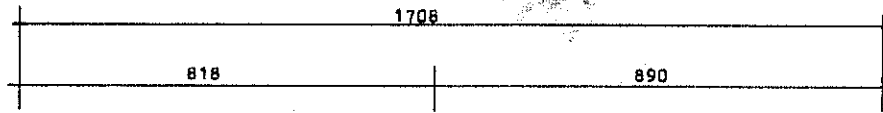

Grunnmynd kjallara

ALLAR Breytingar ÖHEMILAR ÁY
 SAMÞYKKIS BYGGINGASTOFNUNAR

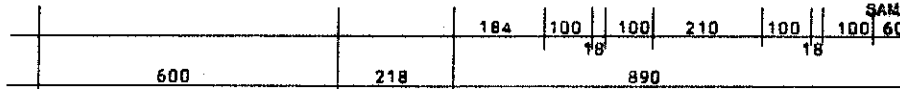

BL BYGGINGASTOFNUN LANDBÚNADARINS
 LAUGAVEGI 120, REYKJAVÍK, Sími 25444
 Snjallsteinshöfði, Landmannehr., Rengórv.éy slú
 Þbúðarhúsa með kjallara og bílakúr
 Grunnmyndir og skurðir
 Halldur Kristjánsson

TEIKN. NR. 06-3620-1
 BREYTT FRÁ
 MÆLIKVARÐI 1:100
 DAGSETNING 27-05-83
 TEIKNAD Baldur

Lauslög byggingelýsing:
 Þekkt: Bérufjörn nr.24

- Þakpeppi
- Heiklæðning
- Spærrur
- Niðurf. á lofti
- Vindpeppi
- Einengrunn 200 mm
- Rakapærra
- Afrétting og legnir 22mm
- Innetaklæðning
- Veggir: Lóðrétt timburklæðning
- Loftsmébil
- Vindvörn (sefálttæx)
- Timburgrind 125 mm.cs.c/c 600
- Rakapærra (plástúkur eða 6lp)
- Afrétting og legnir 45 mm.
- Innetaklæðning (spónapl. eða flög)
- Gólf: Steypt plát
- Einengrunn 50 mm plást, rúmp. 20
- Sökkjar: Einengrunn innan á sökkle 50 mm plást 1000mm niður
- Kjallari: Steinsetype 180 mm.sandsamant
- Einengrunn t.d. 50 mm.plást
- Múshúðun 20 mm á net

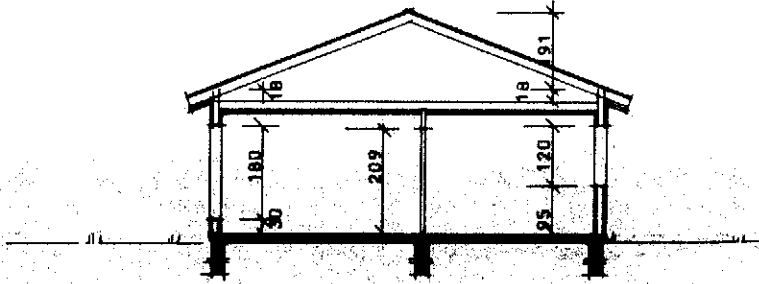

Skurður a-a

