



RANGÁRÞING YTRA - Deiliskipulag skálasvæðis við Álftavatn að Fjallabaki syðra

SKÝRINGAR :

- mörk deiliskipulags
- löðarmörk
- löðarstærð
- byggingarreitur gistiskála
- byggingarreitur skálaráðarhúss og geymslu
- byggingarreitur salernishúss
- bifreiðastæði/lágmarks fjöldi stæða
- núverandi gistiskálar
- víkjandi hús
- hús á stöðuleyfi
- kaldavatslögn
- fráveitlögn, rotbró og siturlögn
- drenlögn, rigningarvatn
- skoltvsn úr vöskum í lokaðan jarðsvælg
- fjallvegur F-210
- núverandi gönguslóði (Laugarvegur)
- tjaldsvæði
- hnitpunktar og númer
- Borholusvæði

Hnitaskrá í ISN-93

pkt - austurhnit (x) - norðurhnit (y)

1	488763.28	372729.13
2	488785.29	372742.69
3	488801.71	372716.04
4	488779.69	372702.48
5	488793.09	372682.17
6	488815.10	372695.73
7	488831.51	372669.08
8	488809.50	372655.52
9	488825.90	372628.86
10	488828.45	372630.43
11	488847.93	372642.42
12	488863.51	372617.17
13	488844.01	372605.16
14	488836.78	372616.91
15	488805.95	372597.93
16	488813.19	372586.18
17	489536.00	372661.00
18	489078.00	372768.00
19	489062.00	372947.00



Deiliskipulagsuppráttur í mkv.1:500

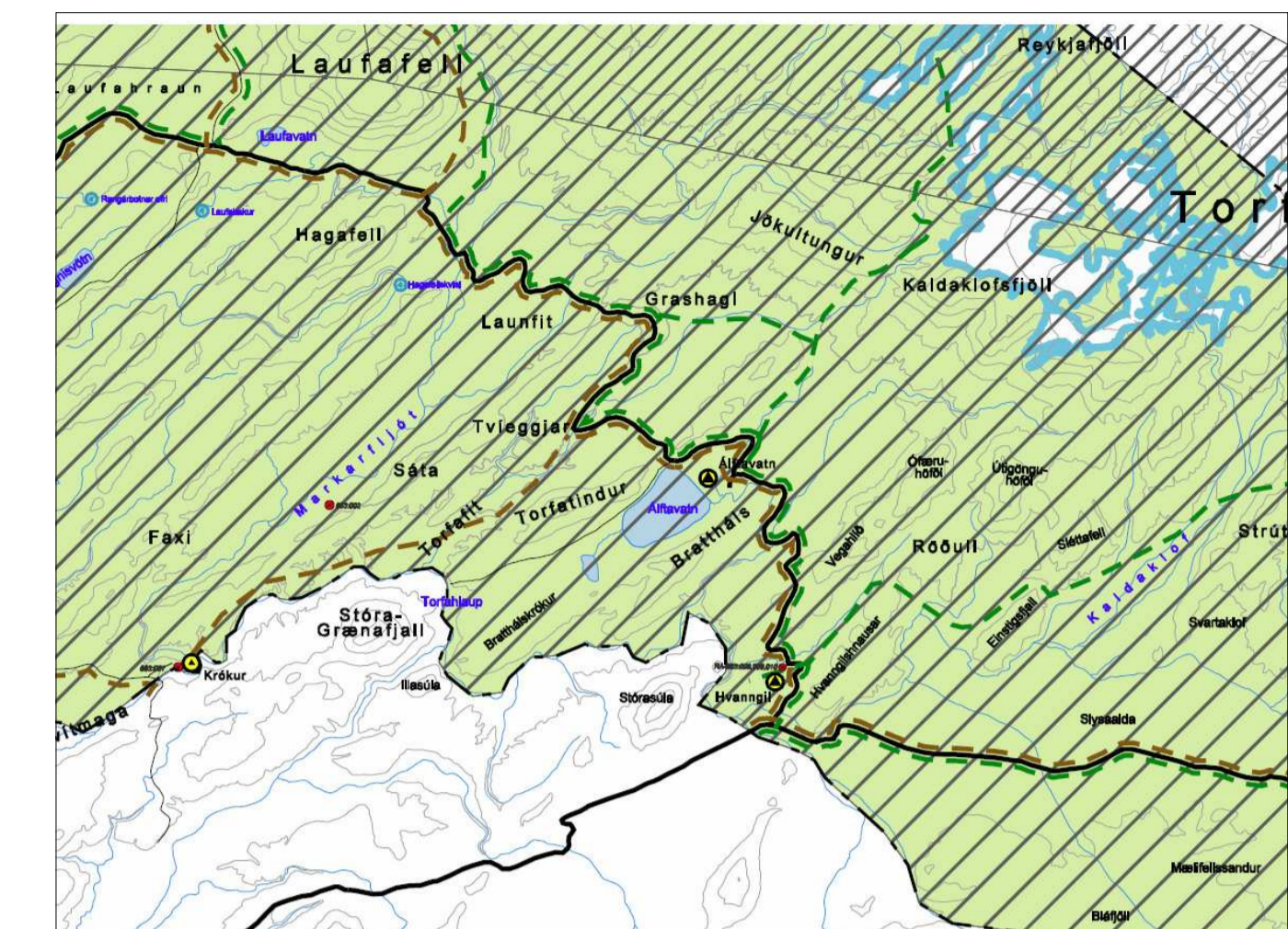

Úrdráttur úr Aðalskipulagi Rangárbíngs ytra 2002-2014 Rangárvellir og Rangárvallafréttur - teikning er ekki í mkv.

Deiliskipulag þetta var samþykkt af skipulags- og byggingarnefnd í Rangárbíngi ytra þann _____ 2010

Deiliskipulag þetta var auglýst frá _____ til og með _____ 2010.

Deiliskipulag þetta, sem fengið hefur meðferð samkv. 25. gr. laga nr. 73/1997 m.s.br. var samþykkt í sveitarstjórn Rangárbíngs ytra þann _____ 2010

Sveitarstjóri Rangárbíngs ytra _____

Auglýsing um gildistöku deiliskipulagsins var birt í B-deild Stjórnartíðinda þann _____ 2010

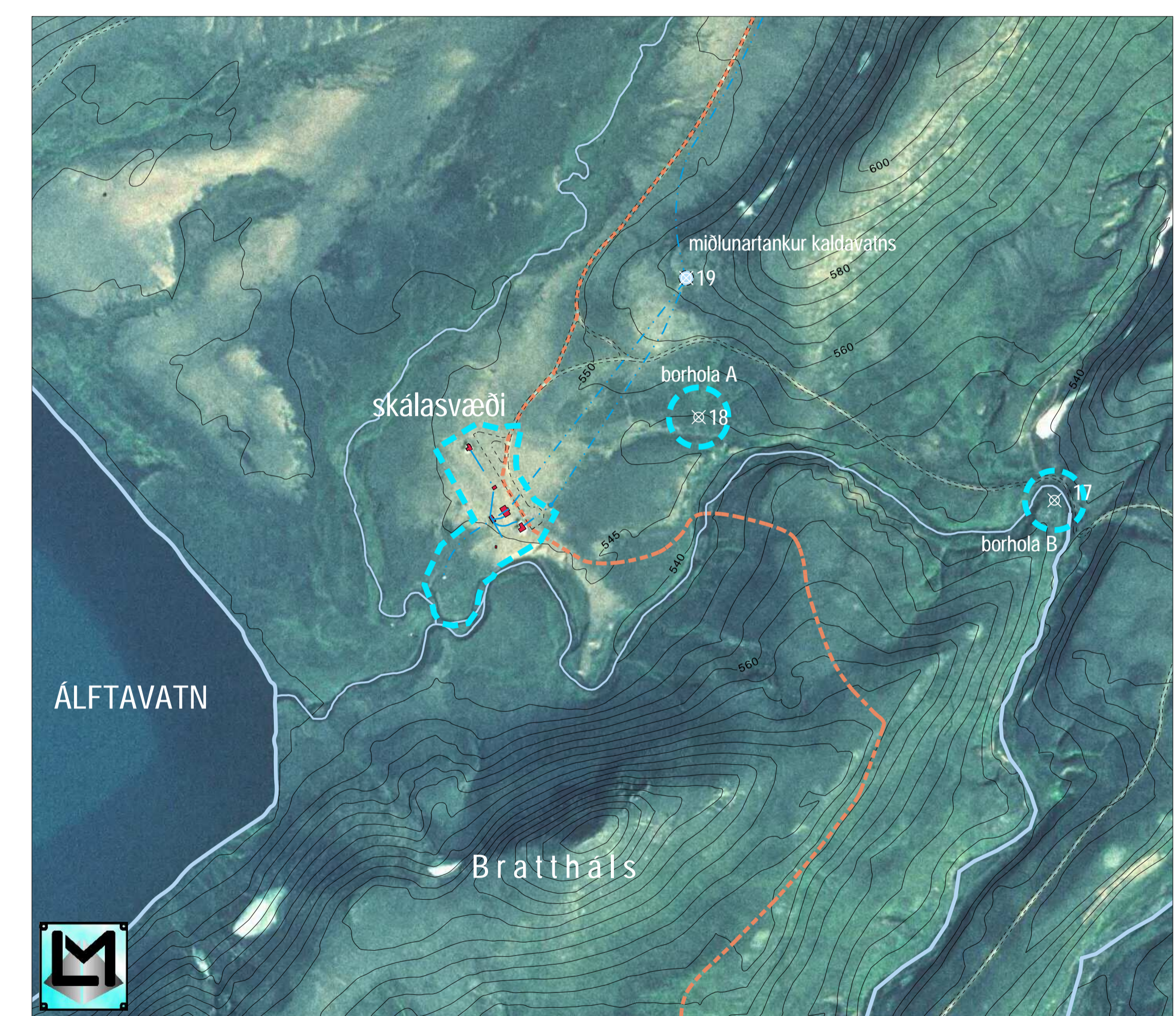

Yfirlitsmynd til skýringar í mkv.1:5.000

Breyting á upprætti e. auglýsingu - 20. apríl 2010:
 Aftugasemdir frá Skipulagsstofnun, bréf dags. 15. mars 2010 og frá Umhverfisstofnun, bréf dags 12. apríl 2010:

- Mælikvarði yfirlitsmynda minnkaður úr 1:10.000 í 1:5.000.
- Borholusvæði bætt við skýringar, hluti deiliskipulagsins
- Sýnd ca. lega á nýrri vaska- og eldunaraðstöðu á tjaldsvæði.
- Skýrari umfjöllun um fjarskiptamastur í greinargerð.

RANGÁRÞING YTRA

Deiliskipulag skálasvæðis við Álftavatn að Fjallabaki syðra



Mælikv. 1:500/5.000 í A1 Teikning nr. 001
 Dags. teikn. 10. nóv. 2009 Hannað af: oh
 Teikn. breytt: 20. apríl 2010 Teiknað af: oh
 Verknúmer: 208-025 Yfirl. / Undirskr.: _____

Meðfylgjandi upprætti þessum fylgir greinargerð með skipulags- og byggingarskilmálum ásamt umhverfisskýrslu dags. 10. nóv. 2009 sem heitir „Deiliskipulag skálasvæðis við Álftavatn að Fjallabaki syðra“.