

Greinargerð

Jörðin Næfurholt, landnr. L164538 í Rangárþingi ytra. Úr jörðinni er skipt tveim lóðum. Nýjar lóðir eru 7000m² og 757m² úr landi Næfurholts. Lóðirnar tilheyra áfram óskiptri sameign jarðarinnar. Nýju lóðirnar fá nöfnin Næfurholt 2 og Lambhústún. Aðkoma að lóðunum eru frá Þingskálavegi nr. 268, eins og sýnt er á uppdrætti. Jörðin Næfurholt heldur lögbýlisrétti þ.m.t. aðild að Veiðifélagi Landmannaafreitar og upprekstrarétti á Landmannaafreitt. Með önnur hlunnindi skulu mörk ráða. Mörk og hnit nýrra lóða eru nánar skilgeind á uppdrætti hér til hliðar og er hluti þessarar skiptagerðar.

Staðfesting landskipta:

Við undirrituð, eigendur að Næfurholti L194538, erum samþykkt stofnun nýrra lóða eins og þær eru skilgreindar á uppdrætti hér til hliðar.

Dags.: Nafn og kennitala

- 20/8/21 *[Signature]* 310853-5349
- 20/8 2021 *[Signature]* 241161-4479
- 20/8 2021 *[Signature]* 020151-2349
- 20/8 2021 *[Signature]* 090344-3159
- 21/8 *[Signature]* 190957-5199
- 21/8 *[Signature]* 220862-3899
- 22/8 *[Signature]* 270553-7619
- 22/8 *[Signature]* 300583-5689
- 22/8 *[Signature]* 050795-3309
- 22/8 *[Signature]* 220190-2189

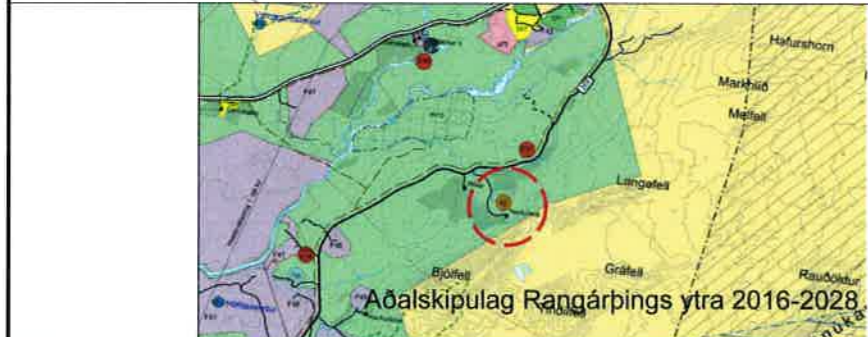
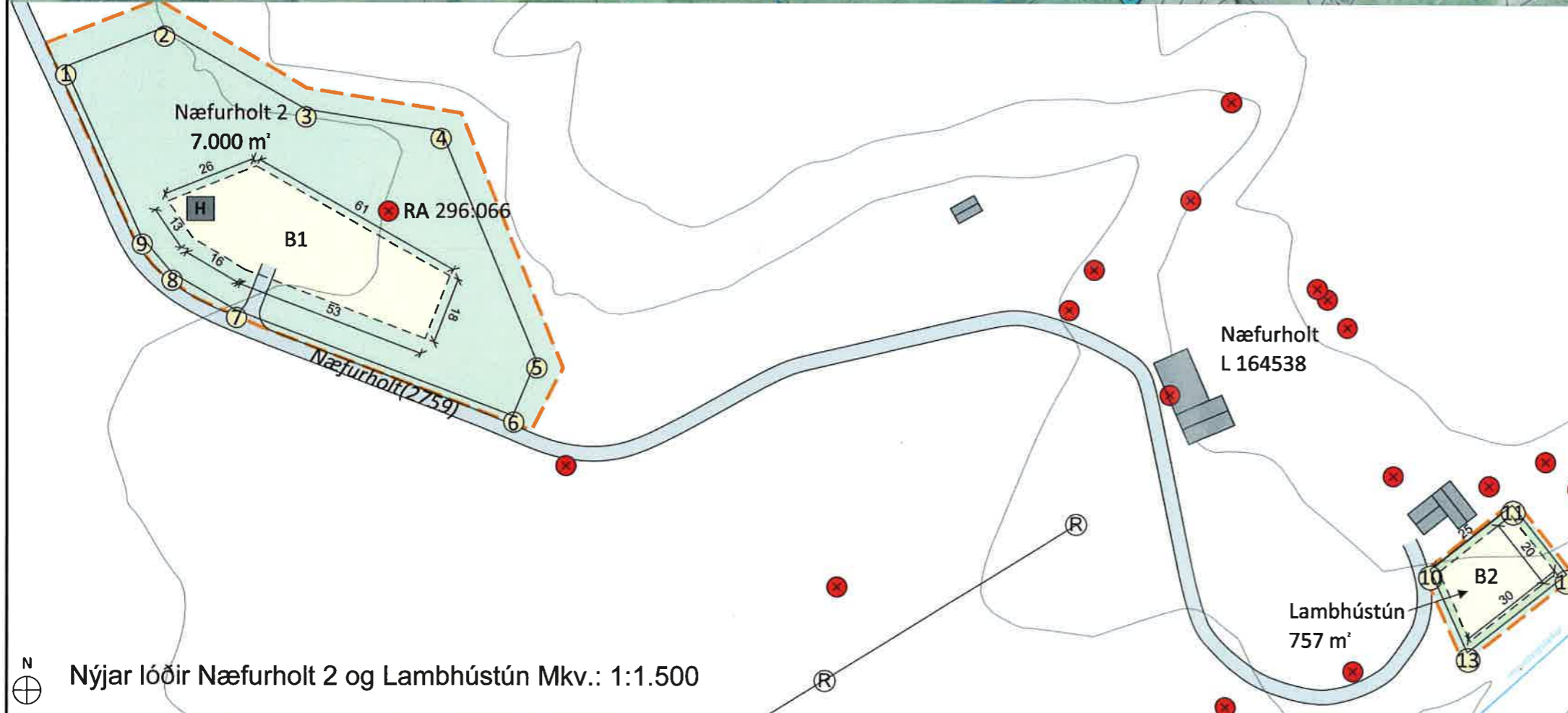

Hnit lóða í ISN93

1	454779,7	386975,9
2	454806,7	386986,6
3	454845,7	386964,4
4	454882,6	386958,5
5	454908,6	386895,9
6	454902,2	386880,7
7	454826,7	386909,4
8	454809,1	386919,6
9	454800,6	386929,5
10	455152,4	386839,4
11	455174,7	386857,2
12	455189,7	386838,4
13	455162,6	386816,9

Landtækni slf

Kt.: 570804-4130

Mælt: Hannað: **JÁP** Teiknað: **JÁP** Yfir.: **JÁP**
 Dags.: 17.8.2021
 Hönnunarkerfi: Tölvuteikning:
 Dags.: 17.8.2021
 Samp.: 17.8.2021

Kt.: 181059-6139

Næfurholt - Rangárþingi ytra

Landskipti L164538
Næfurholt 2 og Lambhústún

Samp.: Dags.: Blaðstærð: **A3** Bls.: **01** Útg.:
 Mkv.: 1:10.000 - 1:1.500