

9031

Samþykkt af  
Byggingarnefnd  
Rangárbings Ytra  
dags 2. júlí 2002

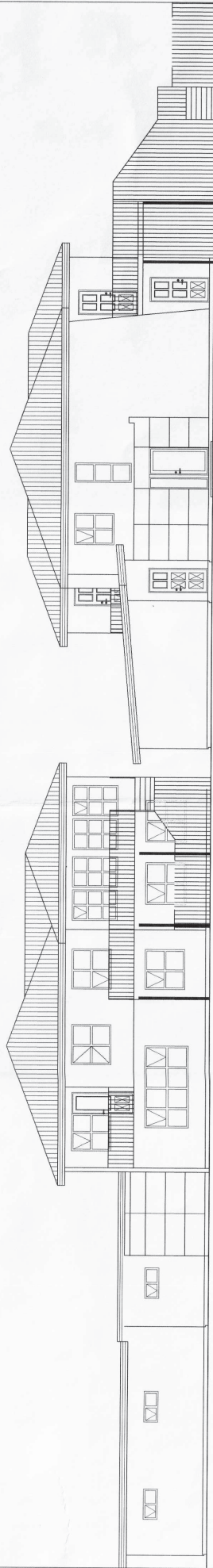

S



**Almenningar skýringar:**

Efni, gerð - brytingar:

Efni bygging er scopri með horokkædda þaki og málmloðningu.

Efni bygging er klædd að utan með plötukleingum. Þaki er þeyrt úr einhalla þaki í

Sökali á 2.h. er byggðar ofan á núverandi steypa þölu. Veggir úr timri, klæddir að utan

með sama efni og á öðrum hæð.

Nýr andeyri byggir við aðalgang.

Stærðir: sjá skráningartöflu

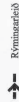

Rýmigerð



Rekaskynjari



Lofnámning



Gegnumstýringarúráðgjafi

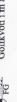

Byggingarvopn (tætt gefin á teikni)



Gólfvoti í m. á frágangspól

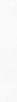

Öf mál. mun semu annað er tekið fyrir

VERK:	Ármót Rangárbing-Ytra	BLAÐ NR.:	002
HLUT:	Grunnmynd, útlit og snið Gert eftir teikningum og myndum	KVAÐI:	1:100
DAGS:	20. des. 2002	Teikn:	GSS
	SAMÞ:	NR:	01 009

 **Verkfræðistofa Guðjóns Þ. Sigrússonar ehf**  
Austurvegi 44, 800 Selfossi, S. 482 2865, F. 482 3818, Netfang: vega@smm.is