

RJÚPNAVELLIR í Rangárþingi ytra

Deiliskipulag fyrir íbúðarhús og ferðapjónustu

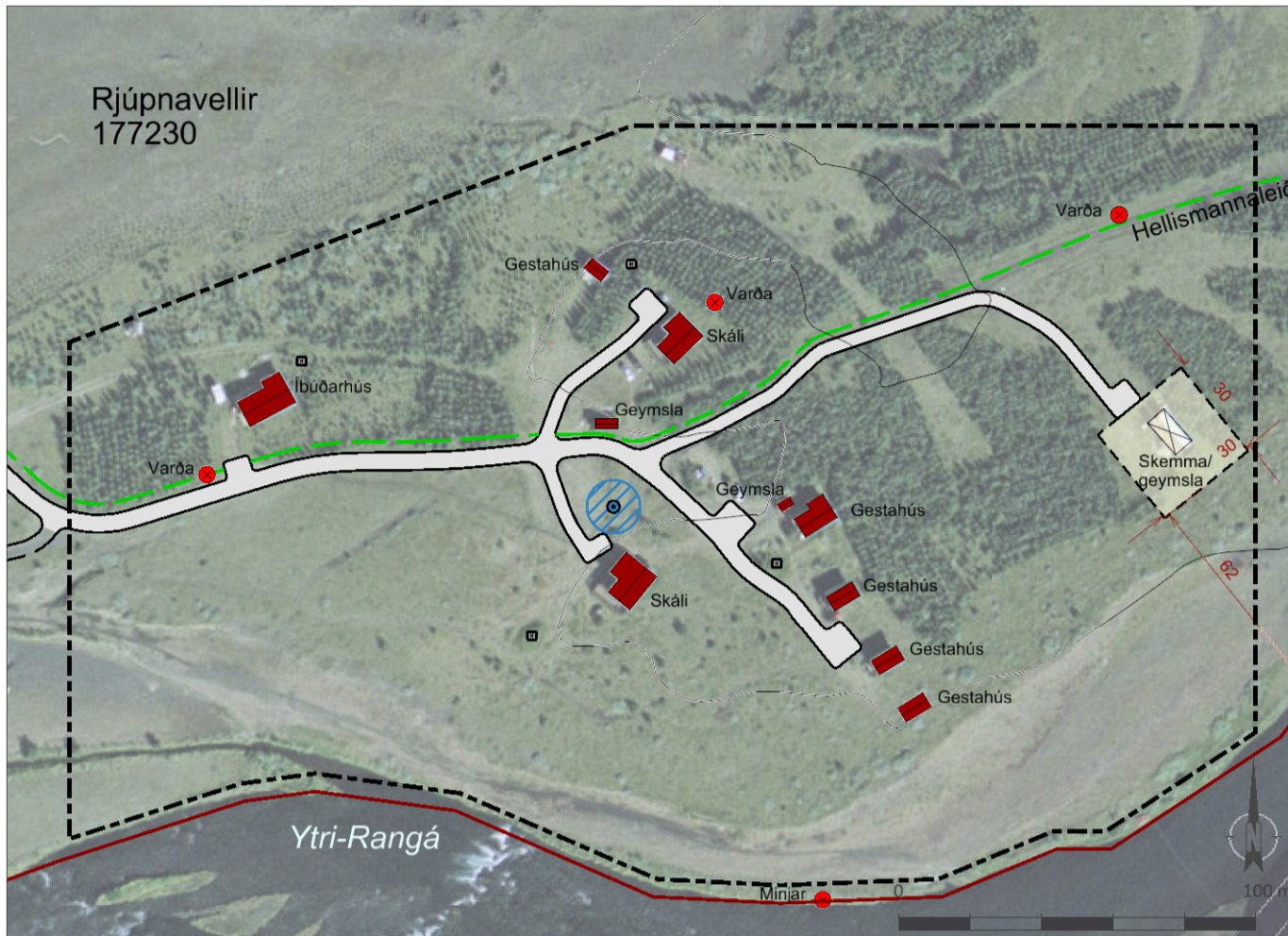

Deiliskipulagsuppráttur í mkv. 1:2.000.

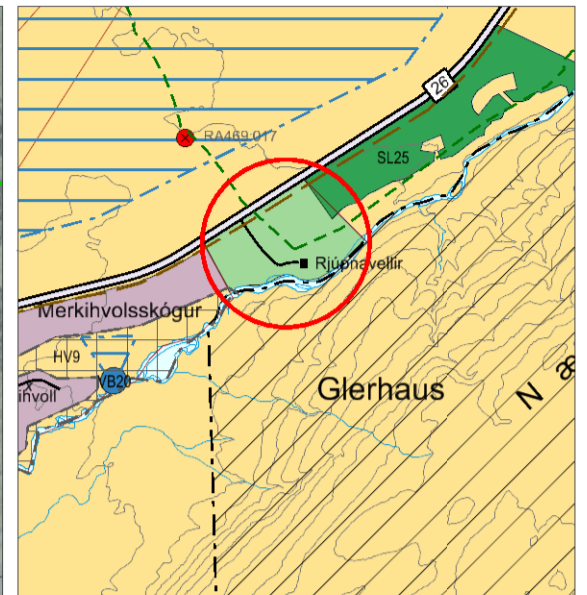

Aðalskipulag Rangárþings ytra 2016-2028 í mkv. 1:50.000.

SKÝRINGAR

	Landamerki frá Þjóðskrá
	Byggingareitur
	Núverandi hús
	Hús verður fjarlægð
	Vegir og bílastæði
	Fornminjar
	Hreinsivirki
	Gönguleið
	Reiðleið
	Vatnsból
	Vatnsverndarsvæði
	Skipulagssvæði

SKIPULAGSSKILMÁLAR

Innan byggingareits er heimilt að byggja allt að 200 m² skemmu/geymslu. Mænishæð getur verið allt að 6,0 m m.v. gólfkóta.

SKIPULAGSGÖGN

Deiliskipulagsuppráttur
Skýringaruppráttur
Greinargerð og forsendur

KORTAGRUNNAR

Loftmynd og hæðarlínur frá Loftmyndum ehf.
Landamerki frá Þjóðskrá

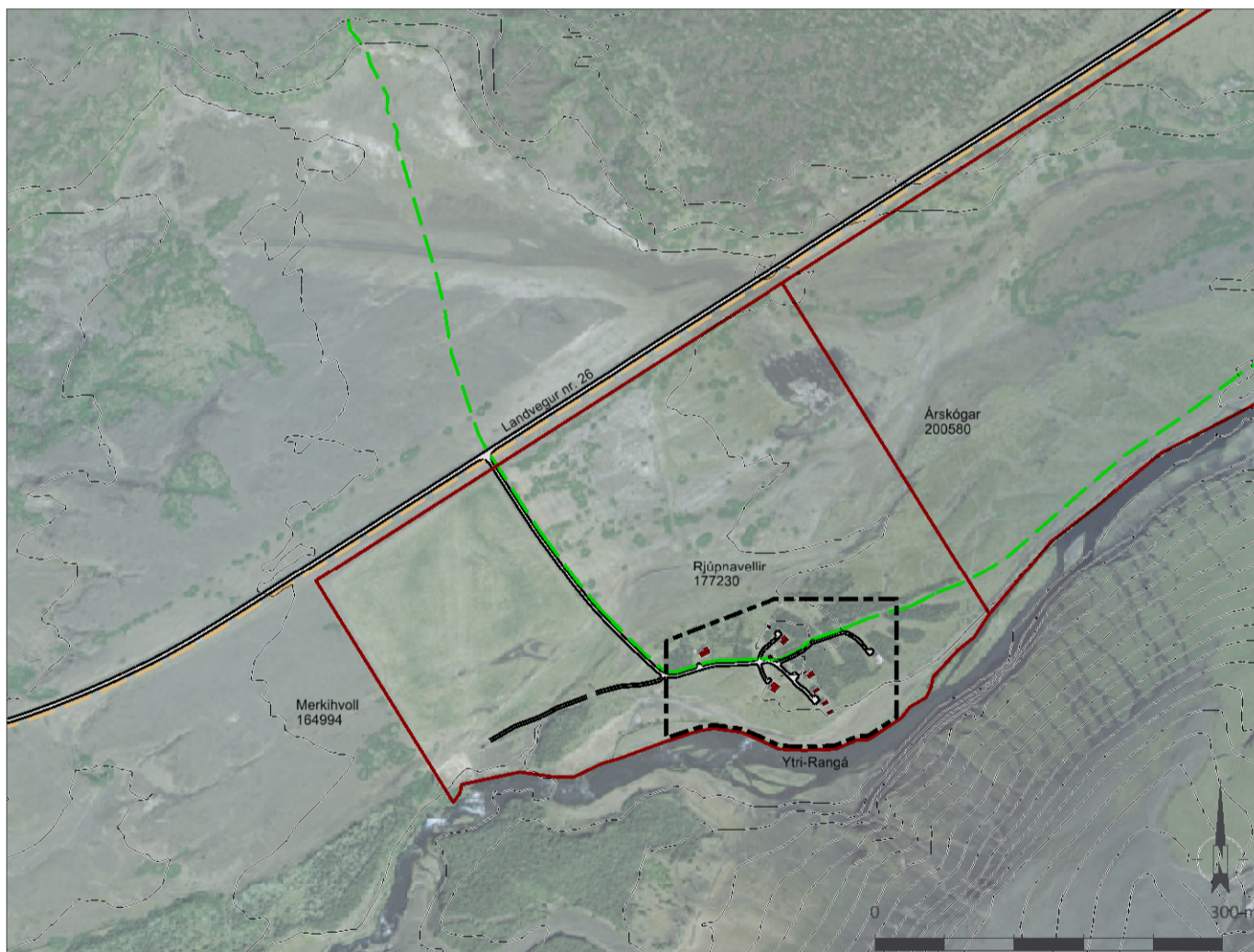

Skýringaruppráttur í mkv. 1:6.000.

Deiliskipulagstillagan var auglýst frá _____ til _____

Deiliskipulag þetta sem auglýst hefur verið skv. 41. gr. skipulagslaga nr. 123/2010, með síðari breytingum, var samþykkt af sveitarstjórn Rangárþings ytra _____

F.h. sveitarstjórnar Rangárþings ytra _____

Deiliskipulagstillagan öðlast gildi með auglýsingu í B-deild Stjórnartíðinda _____

RJÚPNAVELLIR Í LANDSVEIT

Deiliskipulag

Verk: 2146-016	Dags: 11.04.2019
Mkv. 1:2.000 í A3	Breytt:
Unnið: IS	Rýnt: GG
Samþykkt:	TILLAGA