

SVÍNHAGI L6B Í RANGÁRÞINGI YTRA

Deiliskipulag

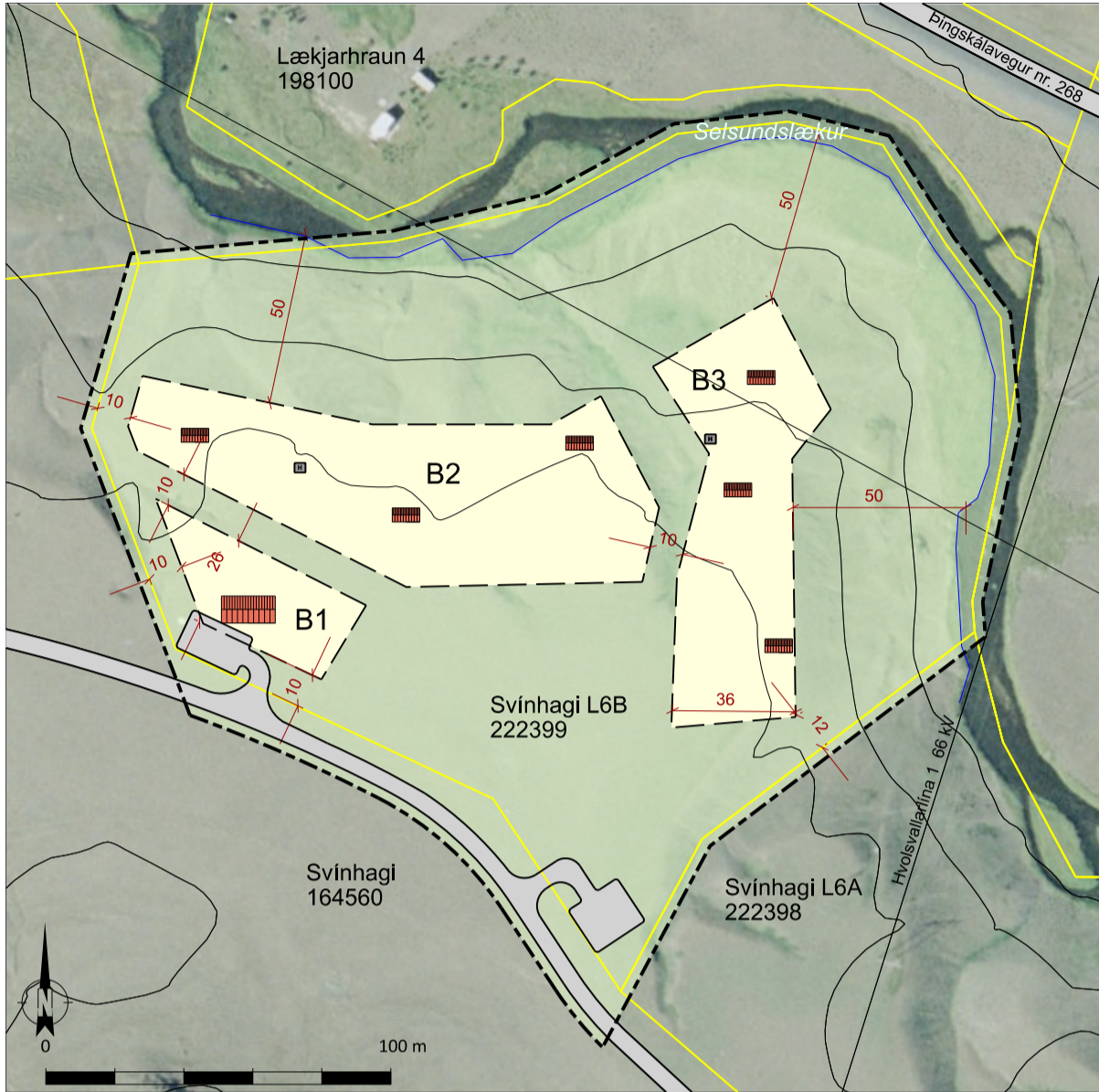

Deiliskipulagsuppráttur í mkv. 1:2.000.

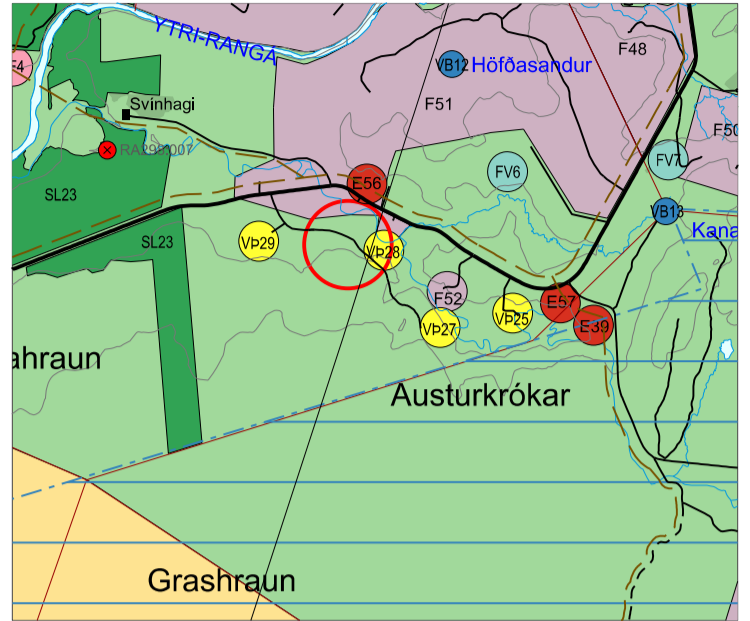

Aðalskipulag Rangárþings ytra 2016-2028 í mkv. 1:50.000.

SKÝRINGAR

- Landamerki frá Þjóðskrá
- Byggingareitir
- Núverandi hús
- Ný hús, hugsanleg staðsetn.
- Vegir og bílastæði
- Hreinsivirki
- Skipulagssvæði

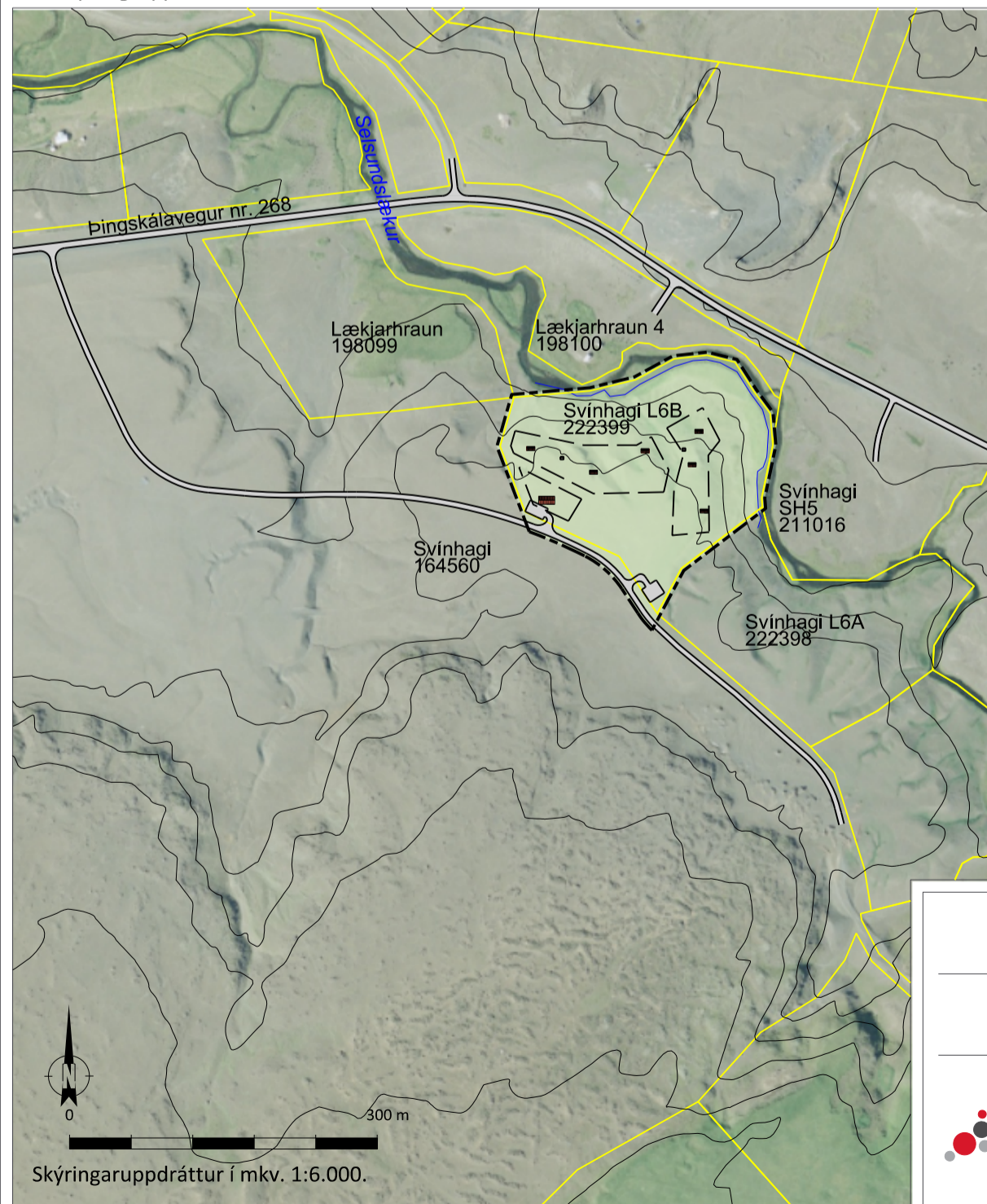

Skýringaruppráttur í mkv. 1:6.000.

SAMÞYKKTIR

Deiliskipulag þetta sem auglýst hefur verið skv. 41. gr. skipulagslaga nr. 123/2010, með síðari breytingum, var samþykkt af sveitarstjórn Rangárþings ytra _____

F.h. Rangárþings ytra

Deiliskipulagstillagan var auglýst frá _____ til _____

Deiliskipulagstillagan öðlast gildi með auglýsingu í B-deild Stjórnartíðinda _____

SKIPULAGSGÖGN:

Deiliskipulagsuppráttur í mkv. 1:2.000
 Skýringaruppráttur í mkv. 1:6.000
 Aðalskipulag Rangárþings ytra 2018-2028
 Greinargerð og umhverfisskýrsla

KORTAGRUNNAR:

Loftmynd og hæðarlínur frá Loftmyndum ehf.
 Landamerki frá Þjóðskrá

SVÍNHAGI L6B

Deiliskipulag



Verk: 7899-001	Dags: 30.04.2019
Mkv. 1:2.000 í A3	Breytt:
Unnið: KDG, IS	Rýnt: ÁJ / IS

Samþykkt: **TILLAGA**