

Hnit Guttormshaga B:	H	austur(x)	norður(y)
1	430323.5	386598.47	
2	430320.73	386600.77	
3	430340.94	386662.81	
4	430417.81	386666.03	
5	430515.17	386776.78	
6	430718.89	386796.11	
7	430726.70	386779.27	
8	430734.07	386771.91	
9	430745.58	386756.26	
10	430751.10	386741.99	
11	430767.67	386724.95	
12	430772.28	386705.16	
13	430778.72	386690.43	
14	430779.64	386671.55	
15	430793.37	386649.23	
16	430577.61	386630.98	
17	430565.00	386678.48	
18	430540.15	386718.82	
19	430503.61	386743.18	
20	430421.28	386643.74	

**Íverkjýsing:** Jörðin Guttormshagi (165083) er um 478.5 ha að stærð eftir landskipti síðustu ára. Uppdrátturinn sýnir þrjú atriði: í fyrsta lagi hnitsetningu lóðarinnar Guttormshagi land (176198) sem er 7000m<sup>2</sup> að stærð og verður hér eftir nefnt "Guttormshagi lóð 1". Í öðru lagi: Guttormshagi lóð (223164) nefnist hér eftir "Guttormshagi 2" (223164).

Í þriðja lagi sýnir uppdrátturinn landskipti þar sem hnitsettar eru 2 spildur úr jörðinni Guttormshaga (165083); "Guttormshagi A" sem verður 46237m<sup>2</sup> að stærð og "Guttormshagi B" sem verður 38798m<sup>2</sup>. Eftir landskipti verður jörðin Guttormshagi (165083) um 470 ha.

Aðkoma að nýjum spildum verður frá Guttormshagavegi (2868) um heimreið Skyggisholts (165084), en stefnt er að samruna Skyggisholts (165084) og nýrrar spildna).

**Heimildir:** Þinglýst gögn; Landamerkiabréf fyrir Guttormshaga dags. 8.sept.1883. Afsól frá 14.feb.1980 og 30.okt.1995. Afsól með uppdrætti frá Verkfræðistofu Suðurlands frá 24.6.1992 vegna Skyggisholts (165084) og Guttormshaga lands (176198). Gögn vegna Guttormshaga lands (191691) frá 2001. Afsal frá 2004 vegna viðbátarlanda fyrir Skyggisholt (165084). Landskiptiagögn og stofnskiöl vegna Hógnalækjar 1 (síðar Stórholts) (195018) og Hógnalækjar 2 (195019) frá 2003. og Guttormshaga lóðar (223164) frá .....

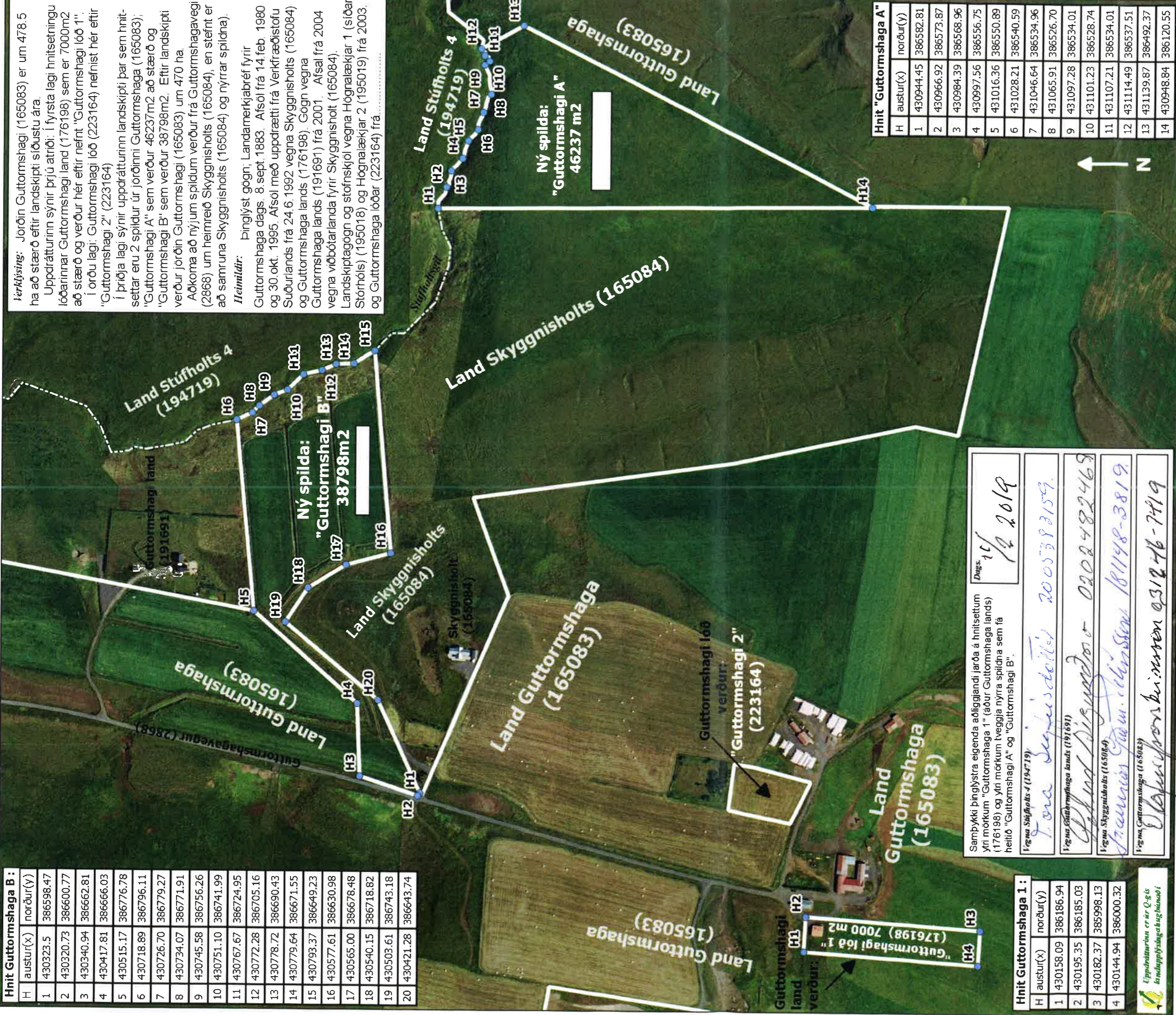

Hnit Guttormshaga 1:	H	austur(x)	norður(y)
1	430158.09	386186.94	
2	430195.35	386185.03	
3	430182.37	385998.13	
4	430144.94	386000.32	

Eignarátturinn er á Ö-gis landupplýsingaheildinni

Samþykki þinglýstra eigenda aðliggjandi jarða á hnitsettum ytri mörkum "Guttormshaga 1" (aður Guttormshaga lands) (176198) og ytri mörkum tveggja nýrra spildna sem fá heitið "Guttormshagi A" og "Guttormshagi B".

Vegna Stúffholts 4 (194719):  
*Tona Sigurisdóttir 2005382159.*

Vegna Guttormshaga lands (191691):  
*Ólafur Þorgeirsson 0202482468*

Vegna Skyggisholts (165084):  
*Þrjú atriði: 181198-3819.*

Vegna Guttormshaga (165083):  
*Ólafur Þorgeirsson 031246-7419*

Hnit "Guttormshaga A"	H	austur(x)	norður(y)
1	430944.45	386582.81	
2	430966.92	386573.87	
3	430984.39	386568.96	
4	430997.56	386556.75	
5	431016.36	386550.89	
6	431028.21	386540.59	
7	431046.64	386534.96	
8	431065.91	386526.70	
9	431097.28	386534.01	
10	431101.23	386528.74	
11	431107.21	386534.01	
12	431114.49	386537.51	
13	431139.87	386492.37	
14	430948.84	386120.55	

Verkaupi: Ólafur Þorsteinsson  
 Uppruna-landeignanúmer 1: 165083  
 Uppruna-landeignanúmer 2: 176198  
 Uppruna-landeignanúmer 3: 165084

Samþykkt í sveitarstjórn Rangárbings ytra  
 .....  
 Nýtt landeignanúmer 1: .....  
 Útgefandi: Landnot ehf. ©

GPS-landmæling: 17.12.2018  
 Höfundar: EE, HK, HB  
 Landmælitæki: Trimble GeoXH6000 (vikmörk +/- 0.3-0.7m.)  
 Útgáfudags: 28.01.2019  
 Loftmyndagrunnur:  Loftmyndir ehf. ©  
 Breyting dags: .....

Landnot ehf.  
 0 50 100 150 200 m  
 Hnitakerfi: ISNET93  
 landnot@landnot.is S. 8974625 www.landnot.is

# Guttormshagi Guttormshagi 1 og Guttormshagi 2

Rangárbingi ytra  
 Hnitsetning,  
 nafnabreytingar  
 og landskipti

(Hnitsettur: Guttormshagi 1 (176198)  
 (Nýjar lóðir: "Guttormshagi A" og Guttormshagi B".